ГПОУ «Осинниковский горнотехнический колледж»

ПОРТФОЛИО

Грищенко Александра Николаевна

Содержание портфолио

- Общие сведения
- Повышение квалификации
- Личный вклад в повышение качества образования
- Личные достижения студентов
- Результативность участия обучающихся во Всероссийских, областных мероприятиях и конкурсах
- Методическая деятельность
- Классное руководство

ОБЩИЕ СВЕДЕНИЯ:

Образование:

высшее, Кемеровский государственный университет, 1984 г.химический факультет, специальность: химия, квалификация: Химик. Преподаватель;

высшее, МОУ ДПО «Институт повышения квалификации г .Новокузнецк», 2007г. Преподаватель БЖ.

Общий стаж работы: **33 лет**

Педагогический стаж **31 год и 2 мес.**

Квалификационная категория:

высшая, 2014 год

Должность: преподаватель

Повышение квалификации

Дата	Место прохождения курсов	Тема пройденных курсов
2016	ГОУ КРИРПО	«Психолого – педагогические основы профессиональной деятельности», 72 часа
2017 г.	КОУМЦ по ГО и ЧС	Прохождение подготовки по программе обучения приемам оказания ПМП пострадавшим на производстве, 16 часов
2018 г.	ГБУДПО КРИРПО	«Теория и методика преподавания дисциплин «Основы безопасности жизнедеятельности» и «Безопасность жизнедеятельности» в учреждениях профессионального образования», 72 часа.

Свидетельства повышения квалификации

УДОСТОВЕРЕНИЕ
О ПОВЫШЕНИИ КВАЛИФИКАЦИИ

Грищенко
Александре Николаевне

Регистрационный номер 40

Город Кемерово год 2013

УДОСТОВЕРЕНИЕ
О ПОВЫШЕНИИ КВАЛИФИКАЦИИ

Грищенко
Александре Николаевне

Регистрационный номер 1062

Город Кемерово год 2014

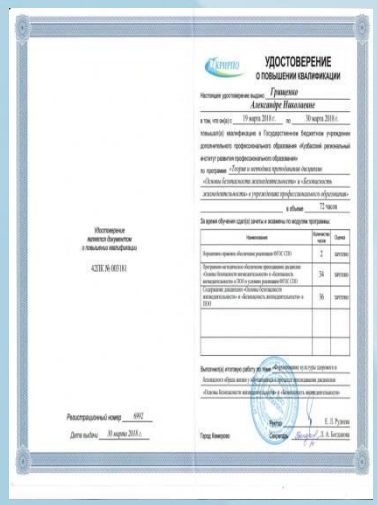
УДОСТОВЕРЕНИЕ
О ПОВЫШЕНИИ КВАЛИФИКАЦИИ

Грищенко
Александре Николаевне

УДОСТОВЕРЕНИЕ
О ПОВЫШЕНИИ КВАЛИФИКАЦИИ

Грищенко
Александре Николаевне

Департамент образования и науки
Кемеровской области

Сертификат

выдан

Грищенко
Александре Николаевне,

преподавателю
Государственного профессионального образовательного учреждения
«Осинниковский горнотехнический колледж»

Настоящий сертификат свидетельствует о высоком уровне профессиональной компетентности, обеспечивающей качество педагогической деятельности

Регистрационный № 2676
Дата регистрации 13.06.2017

Действителен до 13.06.2019

Председатель сертификационной комиссии — А. В. Чепкасов

Секретарь сертификационной комиссии — Н. Г. Сован

ГОБУ ДПО «Кемеровский объединенный учебно-методический Центр по гражданской обороне, чрезвычайным ситуациям, сейсмической и экологической безопасности»

СВИДЕТЕЛЬСТВО
о прохождении подготовки
по программе обучения приёмам оказания первой помощи пострадавшим на производстве
в КОУМЦ по ГО и ЧС
Лицензия на осуществление образовательной деятельности
№ 14883, от 27.02.2015 года

г. Кемерово, 2017 г.

Настоящее свидетельство выдано:

Грищенко
Александре Николаевне
(фамилия имя отчество)

о прохождении подготовки

«14» февраля 2017 г. по «15» февраля 2017

на базе КОУМЦ по ГО и ЧС
в объеме 16 часов.

М.П. Директор М.В. Чернов

Секретарь И.В. Левченко

Личный вклад в повышение качества образования

Награды:

2018 г. – нагрудный знак «Почетный работник сферы образования РФ»;

Отмечена:

2017 г. – Благодарственное письмо Департамента образования и науки Кемеровской области;

2017 г. – грамота ГПОУ ОГТК за значительные успехи в организации и совершенствовании учебно-воспитательного процесса, активное участие в конкурсном движении;

2017 г. - почетная грамота ГПОУ ОГТК за плодотворную работу, профессиональное мастерство;

2017 г. – грамота ГПОУ ОГТК за добросовестный труд, профессионализм, ответственное отношение к работе, значительный вклад в подготовку квалифицированных специалистов;

2017 г. – грамота ГПОУ ОГТК за значительные успехи и совершенствовании учебно – воспитательного процесса, активное участие в конкурсном движении;

2016 г. – Почетная грамота Главы администрации Осинниковского городского округа за добросовестный труд, большой личный вклад в подготовку и воспитание квалифицированных специалистов и в связи с Днем учителя;

2016 г. - грамота ГПОУ ОГТК за долголетний добросовестный труд;

2015 г. – Благодарственное письмо Главы администрации Осинниковского городского округа за добросовестный труд, большой личный вклад в подготовку и воспитание квалифицированных специалистов и в связи с Днем учителя;

2015 г. - Почетная грамота департамента образования и науки Кемеровской области за 2 место в Областном конкурсе «Профориентир - 2015»;

2015 г. - грамота ГОУ СПО ОГТК за большой вклад в подготовку и воспитание молодых специалистов;

2014 г. – Диплом Департамента образования и науки Кемеровской области за участие в конкурсе «Преподаватель - 2014».

2014 г. - грамота ГОУ СПО ОГТК за 1 место в конкурсе «Порфолио преподавателя»;

2013 г. - Благодарственное письмо ГОУ СПО ОГТК за добросовестный труд, профессионализм;

2013 г. - Благодарственное письмо за руководство работой студента-дипломанта «Семья в современном обществе» НПК «Наше наследие: за старицами учебника» (Юг Кузбасса).

Личный вклад в повышение качества образования

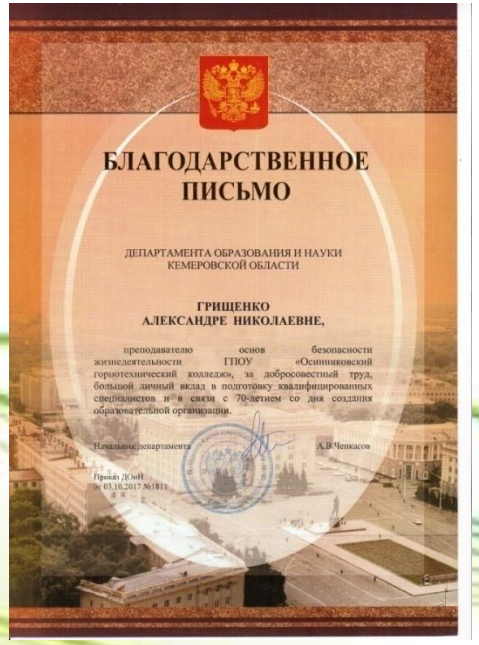

БЛАГОДАРСТВЕННОЕ ПИСЬМО

ДЕПАРТАМЕНТА ОБРАЗОВАНИЯ И НАУКИ КЕМЕРОВСКОЙ ОБЛАСТИ

ГРИЩЕНКО АЛЕКСАНДРЕ НИКОЛАЕВНЕ,

преподавателю основ безопасности жизнедеятельности ГПОУ «Осинниковский горнотехнический колледж», за добросовестный труд, большой личный вклад в подготовку квалифицированных специалистов и в связи с 70-летием со дня создания образовательной организации.

Начальник департамента А.В.Чепкасов

Приказ ДОиН от 03.10.2017 №1811

ДИПЛОМ

Департамент образования и науки Кемеровской области

награждает участника областного конкурса «Преподаватель года 2014»

Грищенко Александру Николаевну

преподавателя ГОУ СПО Осинниковский горнотехнический колледж

Начальник департамента образования и науки Кемеровской области, канд. филол. наук, доцент

А. В. Чепкасов

ОБЛАСТНОЙ КОНКУРС ПРЕПОДАВАТЕЛЬ ГОДА 2014 КУЗБАСС

Кемерово 2014

ПОЧЕТНАЯ ГРАМОТА

Департамент образования и науки Кемеровской области

награждает

Грищенко Александру Николаевну

преподавателя ГОУ СПО ОГТК, г. Осинники

занявшую 2 место

в номинации «Наставничество» Областного конкурса методических разработок профориентационного содержания «ПРОФориентир-2015»

А. В. Чепкасов

Кемерово 2015

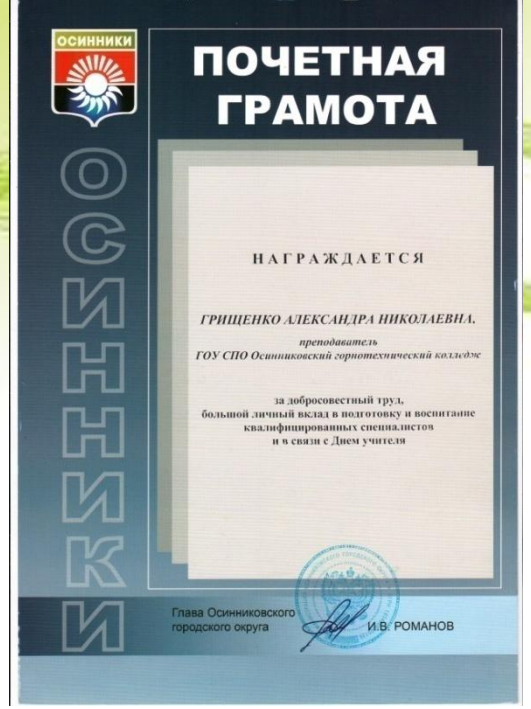
ОСИННИКИ

ПОЧЕТНАЯ ГРАМОТА

НАГРАЖДАЕТСЯ

ГРИЩЕНКО АЛЕКСАНДРА НИКОЛАЕВНА,

преподаватель
ГОУ СПО Осинниковский горнотехнический колледж

за добросовестный труд,
большой личный вклад в подготовку и воспитание
квалифицированных специалистов
и в связи с Днем учителя

Глава Осинниковского
городского округа И.В. РОМАНОВ

ОСИННИКИ

Благодарственное письмо

НАГРАЖДАЕТСЯ

ГРИЩЕНКО АЛЕКСАНДРА НИКОЛАЕВНА

преподаватель
ГОУ СПО Осинниковский горнотехнический колледж

за добросовестный труд,
большой личный вклад в подготовку
и воспитание квалифицированных специалистов
и в связи с Днем учителя

Глава Осинниковского
городского округа И.В. РОМАНОВ

конкурс.net НАУЧНО-ПРОИЗВОДСТВЕННЫЙ ЦЕНТР «ИНТЕРТЕХИНФОРМ»
ЦЕНТР СОВРЕМЕННЫХ ОБРАЗОВАТЕЛЬНЫХ ТЕХНОЛОГИЙ
Свидетельство о регистрации средства массовой информации ЭЛ № ФС 77-57749

СЕРТИФИКАТ

№АБ4179

настоящий сертификат удостоверяет, что

Грищенко
Александра Николаевна

преподаватель
ГОУ СПО "Осинниковский горнотехнический колледж" г.Осинники Кемеровской области

принимала участие во
Всероссийском дистанционном конкурсе
с международным участием, проходившем
с 01 октября 2014 года по 31 октября 2014 года,

Лучший педагогический проект

Председатель конкурсной комиссии
ООО "НПЦ "ИНТЕРТЕХИНФОРМ"
кандидат технических наук
ИНТЕРТЕХИНФОРМ
А.В.Каргин
23 октября 2014г.

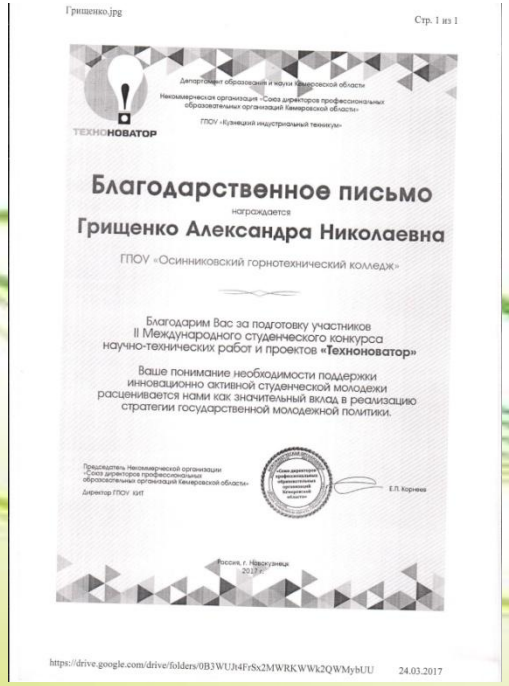
Грищенко.jpg Стр. 1 из 1

Департамент образования и науки Кемеровской области
Некоммерческая организация «Союз директоров профессиональных образовательных организаций Кемеровской области»
ГПОУ «Кузнецкий индустриальный техникум»

ТЕХНОНОВАТОР

Благодарственное письмо
награждается
Грищенко Александра Николаевна

ГПОУ «Осинниковский горнотехнический колледж»

Благодарим Вас за подготовку участников
II Международного студенческого конкурса
научно-технических работ и проектов «Техноноватор»

Ваше понимание необходимости поддержки
инновационно активной студенческой молодежи
расценивается нами как значительный вклад в реализацию
стратегии государственной молодежной политики.

Председатель Некоммерческой организации
«Союз директоров профессиональных
образовательных организаций Кемеровской области»
Директор ГПОУ КИТ
Е.Л. Корнеев

Россия, г. Новокузнецк
2017 г.

https://drive.google.com/drive/folders/0B3WUJt4FrSx2MWRKWWk2QWMybUU 24.03.2017

конкурс.net НАУЧНО-ПРОИЗВОДСТВЕННЫЙ ЦЕНТР «ИНТЕРТЕХИНФОРМ»
ЦЕНТР СОВРЕМЕННЫХ ОБРАЗОВАТЕЛЬНЫХ ТЕХНОЛОГИЙ
Свидетельство о регистрации средства массовой информации ЭЛ № ФС 77-57749

СЕРТИФИКАТ

№АГ7458

настоящий сертификат удостоверяет, что

Грищенко
Александра Николаевна

преподаватель
ГПОУ "Осинниковский горнотехнический колледж" г.Осинники Кемеровской области

принимала участие во
Всероссийском дистанционном конкурсе
с международным участием, проходившем
с 11 июня 2016 года по 20 июня 2016 года,

Лучший классный час

Председатель конкурсной комиссии
ООО "НПЦ "ИНТЕРТЕХИНФОРМ"
кандидат технических наук
ИНТЕРТЕХИНФОРМ
А.В.Каргин
17 июня 2016г.

БЛАГОДАРСТВЕННОЕ ПИСЬМО

ГОУ СПО Осинниковский горнотехнический колледж

НАГРАЖДАЕТСЯ

преподаватель БЧК ОГТК,

преподаватель Грищенко А.Н.

за руководство работой студента-дипломанта
„Семья в современном обществе"

НПК «Наше наследие: за страницами учебника»
обучающихся ГОУ СПО и НПО Кемеровской области
(юг Кузбасса)

Директор ГОУ СПО ОГТК Н.В. Вагина

Осинники
14 марта 2013

БЛАГОДАРСТВЕННОЕ ПИСЬМО

ГОУ СПО Осинниковский горнотехнический колледж

Грищенко Александре Николаевне,

за добросовестный труд, профессионализм, значительный вклад в обучение и воспитание квалифицированных специалистов.

Директор ГОУ СПО ОГТК Н.В.Вагина

Приказ № 69 от 26.06.2013

ГРАМОТА

ГОУ СПО Осинниковский горнотехнический колледж

НАГРАЖДАЕТ

ГРИЩЕНКО АЛЕКСАНДРУ НИКОЛАЕВНУ

ЗА 1 МЕСТО

В КОНКУРСЕ

«ПОРТФОЛИО ПРЕПОДАВАТЕЛЯ»

Директор ГОУ СПО ОГТК Н.В. Вагина

16.12.2014

ГОУ СПО Осинниковский горнотехнический колледж

ПОЧЕТНАЯ ГРАМОТА

НАГРАЖДАЕТ

Грищенко Александру Николаевну

за участие в Областном конкурсе

«Преподаватель года - 2014»

Директор ГОУ СПО ОГТК Вагина Н.В.

Приказ № 113 (лн-0) от 24.06.2014

ГРАМОТА

НАГРАЖДАЕТСЯ

Грищенко Александра Николаевна

классный руководитель группы ТОРА-11

за большой вклад в подготовку и воспитание молодых специалистов

Директор ГОУ СПО ОГТК Н.В. Вагина

2015г.

ГРАМОТА

ГПОУ «Осинниковский горнотехнический колледж»

награждает

Грищенко Александру Николаевну,

за успехи, достигнутые в обучении и воспитании студенческой молодежи,

за долголетний добросовестный труд в системе профессионального образования

и в связи с празднованием 8 Марта

Директор ГПОУ ОГТК Ю.А.Баранов

Приказ № 48 (лн-0) от 01.03.2016г.

Грамота

Департамент образования и науки Кемеровской области

Государственное профессиональное образовательное учреждение «Осинниковский горнотехнический колледж»

награждает

ГРИЩЕНКО АЛЕКСАНДРУ НИКОЛАЕВНУ

за значительные успехи в организации и совершенствовании учебно-воспитательного процесса, активное участие в конкурсном движении.

Директор Государственного профессионального образовательного учреждения «Осинниковский горнотехнический колледж» Ю.А. Баранов

2017 г.

Департамент образования и науки
Кемеровской области

БЛАГОДАРСТВЕННОЕ ПИСЬМО

Награждается

Шац Татьяна Владимировна
Грищенко Александра Николаевна

преподаватели
ГПОУ «Осинниковский горнотехнический колледж»

за руководство работой Родуман Ивана, Бурнашева Александра,
призёров областного конкурса
«Профессия, которую я выбираю»
в номинации
«Интервью с высококлассным специалистом»

Начальник департамента образования и науки
Кемеровской области, канд. филоп. наук, доцент — А. В. Чепкасов

Приказ ДОиН № 480 от 07.03.2017

Кемерово 2017

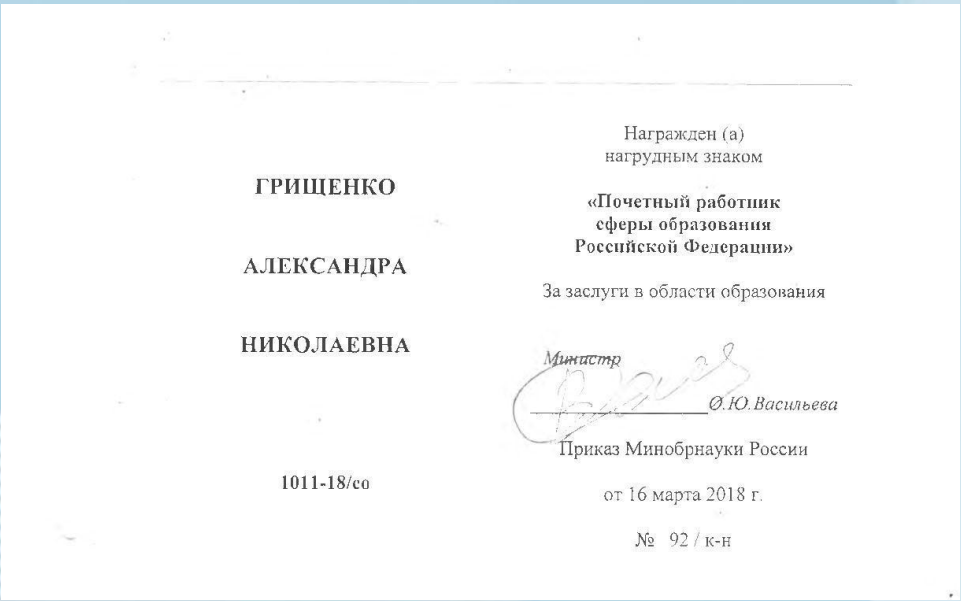

ГРИЩЕНКО

АЛЕКСАНДРА

НИКОЛАЕВНА

1011-18/со

Награжден (а)
нагрудным знаком

**«Почетный работник
сферы образования
Российской Федерации»**

За заслуги в области образования

Министр

Ю.Ю.Васильева

Приказ Минобрнауки России

от 16 марта 2018 г.

№ 92 / к-н

Личные достижения студентов

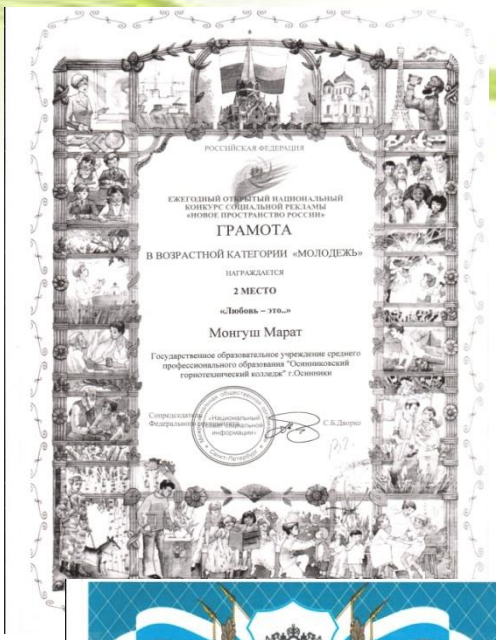

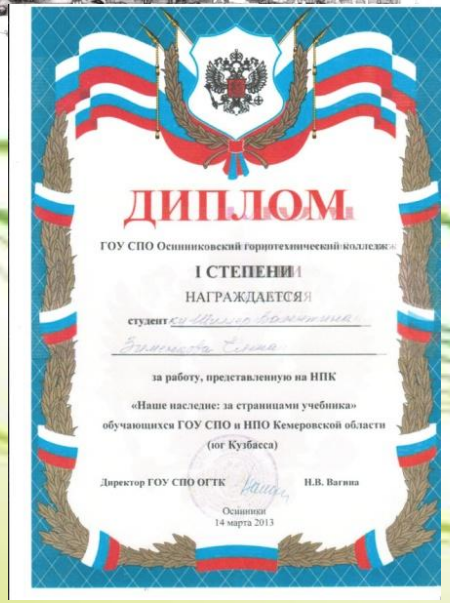

Результативность участия обучающихся во Всероссийских, городских и областных мероприятиях , конкурсах:

2018 г. – 3 место во Всероссийской олимпиаде по БЖ (студент 3 курса ПРМ-15 Глагольев А.);

2017 г. победа в фестивале - конкурсе студентов ССУЗов региона юга Кузбасса, посвященного 100-летию Великой Октябрьской социалистической революции (студентка 2 курса ЭС-16 Куклина А.);

2017г.- 2 место в Областном конкурсе «Профессия, которую я выбираю» в номинации «Интервью с высококлассным специалистом» (студент 2 курса ТОРА-15 Родуман И.);

2017 г. – лауреат областного конкурса «Моя Россия» (студент 2 курса ЭС-16 Строкин С.);

2016г.- 3 место в Областном конкурсе агитбригад «Профессии, которые мы выбираем» (творческая группа ТОРА-15);

2013 г. - 2 место в ежегодном открытом национальном конкурсе социальной рекламы «Новое пространство России» в номинации «Любовь – это…» (Студент 3 курса группы ТОРА -13 Монгуш М.);

- 2013 г. - диплом 1 степени за работу «Семья в современном обществе»,
- НПК «Наше наследие: за страницами учебника» (студентка группы СЭЗ-10 Земенкова Е.).

Методическая деятельность

- Программа УД «Основы безопасности жизнедеятельности», «Безопасность жизнедеятельности»
- МУ для самостоятельной работы студентов
- МУ по выполнению контрольной работы и подготовке к ДЗ для студентов заочного отделения
- Дидактический материал
- Электронные презентации для занятий и внеурочной деятельности
- Методические разработки открытых занятий и мероприятий

ЛИЧНАЯ МЕТОДИЧЕСКАЯ ТЕМА:

«Изучение требований к образовательному процессу в связи с предстоящим введением ФГОС нового поколения».

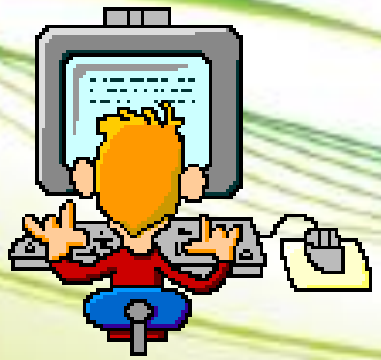

Элементы инновационных образовательных технологий, применяемых в деятельности преподавателя ОБЖ и БЖ

Образовательные технологии	Примеры использования
Элементы образовательных технологий: «Технологию дифференцированного обучения, индивидуализации обучения (А.С. Границкая», «Гуманно – личностная технология Ш. А. Амонашвили»	**Индивидуальные, разноуровневые задания**
Метод проектов	**Создание и деятельность проекта «Навигатор»**
Информационные коммуникационные технологии	**1. Использование ресурсов сети Интернет;** **2. Разработка презентаций к занятиям и внеурочным мероприятиям.**

Участие в методической работе колледжа

Выступление на педагогическом совете «Формирование культуры безопасности жизнедеятельности на занятиях ОБЖ и БЖ»

Мастер - класс«Использование игровых технологий на занятиях».

Участие в подготовке и проведении педагогического совета: « Организация и проведение СРС студентов»

Публикации и отзывы

СОЦИАЛЬНОЕ ПАРТНЕРСТВО

о дальнейшем трудоустройстве особо отличившимся практикантам.

В 2012 году наше сотрудничество стало носить двусторонний характер: перспективные сотрудники гипермаркета в целях повышения образовательного уровня и профессиональных компетенций поступили учиться на менеджеров в Беловский техникум технологий и сферы услуг.

Хочу выразить глубокую признательность директору и всем преподавателям техникума за подготовку хороших специалистов и надеюсь на дальнейшее плодотворное сотрудничество.

ОПЫТ СОЦИАЛЬНОГО ПАРТНЕРСТВА В ОСИННИКОВСКОМ ГОРНОТЕХНИЧЕСКОМ КОЛЛЕДЖЕ

А. Н. Грищенко,
преподаватель ГОУ СПО «Осинниковский горнотехнический колледж»

Социальное партнерство в образовательных учреждениях среднего профессионального образования – процесс, который активизировался в нашем государстве с появлением новых экономических отношений. Это и понятно: в Советском Союзе экономика носила плановый характер, количество специалистов, требуемых на производство, можно было учесть, да и жизнь наша была размеренной, информация ограничена, человек, получивший профессию, не нуждался в переквалификации. То, что мы наблюдаем сегодня, изменило наши взгляды на экономику, профессии, специальности. Неполные рыночные отношения, разнообразие форм собственности, исчезновение некоторых профессий и появление новых, внедрение информационных технологий в производство, развитие роботехники, нанотехнологий ставят перед учреждениями профессионального образования серьезные задачи, порой трудно решаемые.

С 2011 года в образовательные программы введены ФГОС. Задача подготовки специалиста грамотного, обладающего общими и профессиональными компетенциями, способного ориентироваться в потоке профессиональной информации, умелого в принятии самостоятельных решений, но, самое главное, востребованного на производстве – вот основной ориентир современного профессионального образования. В нашем государстве уже была допущена ошибка: обучено столько юристов, экономистов, психологов, социологов, что выпускники этих специальностей не нашли своего рабочего места и вынуждены, чтобы обеспечить свою жизнь, работать в сферах, не связанных с полученной профессией. А ведь профессия для человека не только способ обеспечения, это и самореализация, что является одной из общечеловеческих ценностей. Другими словами, получение профессии – дело не только личное, но и общественное, государственное. Решать эту важную проблему помогает социальное партнерство.

Преподаватели Осинниковского горнотехнического колледжа как никто понимают важность и ответственность момента. Социальное партнерство в колледже ведется непрерывно, планомерно, по трем направлениям. Первое направление – профориентационная работа с общеобразовательными учреждениями. Пропаганда специальностей, которым готовят в нашем колледже, пожалуй, самое главное. Помочь выпускникам определиться в выборе профессии, сориентироваться в разнообразии новых специальностей, востребованных в Кузбассе, – то, в чем заинтересована и школа, и колледж. С этой целью мы проводим ставшие уже традиционными мероприятия: олимпиада по предметам естественно-научного цикла, выездные презентации и реклама профессий, которые можно получить в ОГТК, встречи выпускников 9-х классов с выпускниками колледжа, дни открытых дверей, выступления в СМИ.

Преподаватели стараются как можно больше вовлекать в это сотрудничество студентов. Участие наших ребят в областных конкурсах «Выбор профессии – дело серьезное», «ПРОФориентир», конкурс ЕВРАЗа «Современные инструменты профориентации» показали, что социальное партнерство с образовательными учреждениями находится на достаточно высоком уровне, что подтверждает выполнение контрольных

«ОБРАЗОВАНИЕ. КАРЬЕРА. ОБЩЕСТВО» № 2 (38), 2013 г. 63

ПЕДАГОГИЧЕСКАЯ ГАЗЕТА

МОСКВА, ЭС № 77-39805

ЭЛЕКТРОННОЕ ПЕРИОДИЧЕСКОЕ ИЗДАНИЕ
«Педагогическая газета» (PEDGAZETA.RU)
свидетельство регистрации СМИ Эл № ФС 77-39805 выдано 11 мая 2010 года
Федеральной службой по надзору в сфере связи, информационных технологий
и массовых коммуникаций (Роскомнадзор)

СВИДЕТЕЛЬСТВО О ПУБЛИКАЦИИ № 42861

настоящее свидетельство подтверждает,
что 1 декабря 2014 года
на страницы СМИ «Педагогическая газета»
был опубликован материал
Образовательный проект "Навигатор"

Автор(ы) материала:
Грищенко А.Н., Облеухова Т.А., преподаватели ГОУ СПО ОГТК г. Осинники

Указанная работа доступна для свободного ознакомления
по адресу ее постоянного размещения на страницы СМИ «Педагогическая газета»:
http://pedgazeta.ru/37274

Главный редактор СМИ «Педагогическая газета»
Алексеев Виталий Геннадьевич

Москва, 2014

ПЕДАГОГИЧЕСКАЯ ГАЗЕТА

МОСКВА, ЭС № 77-39805

ЭЛЕКТРОННОЕ ПЕРИОДИЧЕСКОЕ ИЗДАНИЕ
«Педагогическая газета» (PEDGAZETA.RU)
свидетельство регистрации СМИ Эл № ФС 77-39805 выдано 11 мая 2010 года
Федеральной службой по надзору в сфере связи, информационных технологий
и массовых коммуникаций (Роскомнадзор)

СВИДЕТЕЛЬСТВО О ПУБЛИКАЦИИ № 42861

настоящее свидетельство подтверждает,
что 1 декабря 2014 года
на страницы СМИ «Педагогическая газета»
был опубликован материал
Образовательный проект "Навигатор"

Автор(ы) материала:
Грищенко А.Н., Облеухова Т.А., преподаватели ГОУ СПО ОГТК г. Осинники

Указанная работа доступна для свободного ознакомления
по адресу ее постоянного размещения на страницы СМИ «Педагогическая газета»:
http://pedgazeta.ru/37274

Главный редактор СМИ «Педагогическая газета»
Алексеев Виталий Геннадьевич

Москва, 2014

Мы - за производственную безопасность

Сегодня, как никогда ранее, государство заинтересовано в повышении уровня образования. Учреждения среднего профессионального образования – важное звено в общей цепи подготовки молодых специалистов разных профессий.

В Осинниковском горнотехническом колледже обучаются будущие техники горнодобывающей промышленности – производства повышенной технологической опасности. И мы понимаем, как важно обучить студентов не только профессиональным знаниям, но и технике безопасности на производстве.

В колледже есть специальные дисциплины: «Охрана труда» и «Безопасность жизнедеятельности». Однако несмотря на то, что преподаватели обучают студентов нормам и правилам безопасного поведения, производственный травматизм остается самой болезненной проблемой. Можно сказать, что эта проблема приобрела масштабы государственной катастрофы. По статистическим данным, 60% всех техногенных аварий происходят по вине человека. Почему так получается?

Психологи выявили, что для формирования привычки достаточно повторить какое-либо действие определенное количество раз. Значит, чем больше и чаще мы будим напоминать нашим студентам о необходимости соблюдения безопасности, тем тщательнее они будут их выполнять. Благодаря этой гипотезе возникла идея создания в колледже инициативной группы преподавателей и студентов, которая бы пропагандировала приемы безопасного выполнения производственных задач. Группа «Навигатор» будет создавать видеоролики, разрабатывать рекламные проспекты, выпускать радиопередачи, оформлять тематические уголки безопасности. Работы много, но она интересная, а самое главное - важная. И хотя эта группа только появилась, мы уже возлагаем на нее большие надежды.

Александра ГРИЩЕНКО,
руководитель
группы «Навигатор».

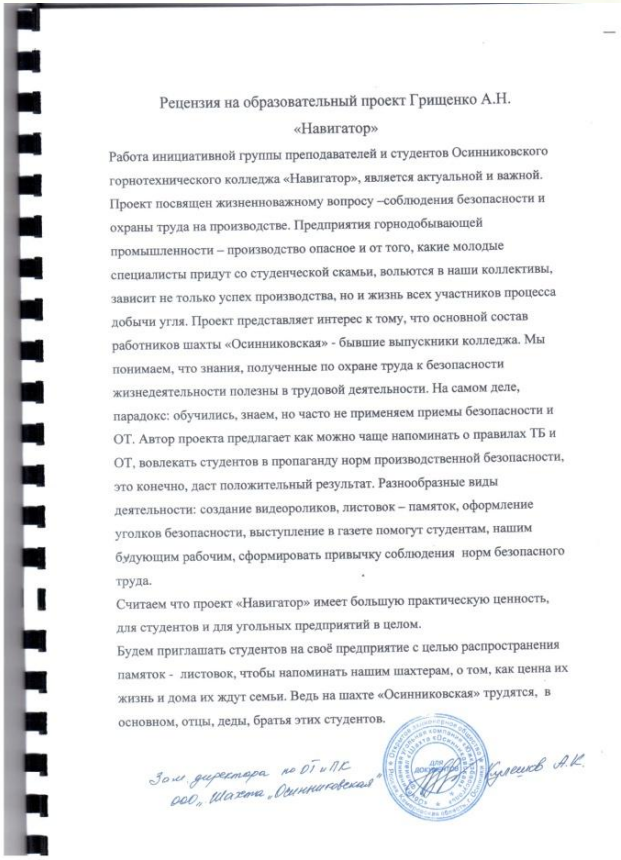

Рецензия на образовательный проект Грищенко А.Н.

«Навигатор»

Работа инициативной группы преподавателей и студентов Осинниковского горнотехнического колледжа «Навигатор», является актуальной и важной. Проект посвящен жизненноважному вопросу –соблюдения безопасности и охраны труда на производстве. Предприятия горнодобывающей промышленности – производство опасное и от того, какие молодые специалисты придут со студенческой скамьи, вольются в наши коллективы, зависит не только успех производства, но и жизнь всех участников процесса добычи угля. Проект представляет интерес к тому, что основной состав работников шахты «Осинниковская» - бывшие выпускники колледжа. Мы понимаем, что знания, полученные по охране труда к безопасности жизнедеятельности полезны в трудовой деятельности. На самом деле, парадокс: обучились, знаем, но часто не применяем приемы безопасности и ОТ. Автор проекта предлагает как можно чаще напоминать о правилах ТБ и ОТ, вовлекать студентов в пропаганду норм производственной безопасности, это конечно, даст положительный результат. Разнообразные виды деятельности: создание видеороликов, листовок – памяток, оформление уголков безопасности, выступление в газете помогут студентам, нашим будущим рабочим, сформировать привычку соблюдения норм безопасного труда.

Считаем что проект «Навигатор» имеет большую практическую ценность, для студентов и для угольных предприятий в целом.

Будем приглашать студентов на своё предприятие с целью распространения памяток - листовок, чтобы напоминать нашим шахтерам, о том, как ценна их жизнь и дома их ждут семьи. Ведь на шахте «Осинниковская» трудятся, в основном, отцы, деды, братья этих студентов.

Зам директора по ОТ и ПК ООО „Шахта „Осинниковская" Кулешов А.К.

Классное руководство

- Участие группы в мероприятиях разного уровня
- 100% выпуск в группах ТОРА-11, ТТР-13 от числа зачисленных на 1 курс
- Награждение групп грамотами за успехи в учёбе и активное участие в жизни колледжа.

Достижения группы

ГРАМОТА

НАГРАЖДАЕТСЯ

Группа ТОРА-11

за достигнутые успехи в учебе и активное участие в жизни колледжа

2012г.

ДИПЛОМ

В номинации "Лучший практик"

награждается

Крикун Дмитрий

Студент 2 курса ГОУ СПО Осинниковского горнотехнического колледжа

Участвовавший во внутреколледжном конкурсе профессионального мастерства по специальности 190631 «Техническое обслуживание и ремонт автомобильного транспорта»

Заведующий горного отделения

Архипов Ю.Л.

г. Осинники

2014 г

ГРАМОТА

НАГРАЖДАЕТСЯ

Группа ТОРА-11

за III место в конкурсе посвященного дню автомобилиста

2012г.

ГРАМОТА

Награждается

Группа ТОРА 11

За 2 место в профессиональном конкурсе

В честь дня автомобилиста

Директор ГОУ СПО ОГТК
Зав. горного отделения

Вагина Н.В.
Архипов Ю.Л.

ГРАМОТА

ГОУ СПО Осинниковский горнотехнический колледж

НАГРАЖДАЕТСЯ

команда ТОРА 11

занявшая III место в первенстве ОГТК

по прыжкам в высоту среди групп

третьего курса

ГРАМОТА

Награждается

Группа ТОРА 11

За 1место в конкурсе «Определи деталь»

В честь дня автомобилиста

Директор ГОУ СПО ОГТК
Зав. горного отделения

Вагина Н.В.
Архипов Ю.Л.

СЛОВЕСНО-
ЛОГИЧЕСКИЙ
ОБРАЗНО-
ХУДОЖЕСТВЕННЫЙ
ТРУДОВЫЕ
ИГРОВЫЕ
ПСИХОЛОГИЧЕСКИЕ
ТИПЫ ФОРМ ВОСПИ-
ТАТЕЛЬНОЙ
РАБОТЫ

МОЕ ПЕДАГОГИЧЕСКОЕ КРЕДО:

Педагог – человек, который всю жизнь без остатка отдаёт опыт, знания, любовь своим ученикам.

Планы на будущее:

совершенствование педагогического мастерства, а также расширение внедрения

информационно - коммуникативных и интернет – технологий в профессиональной деятельности.